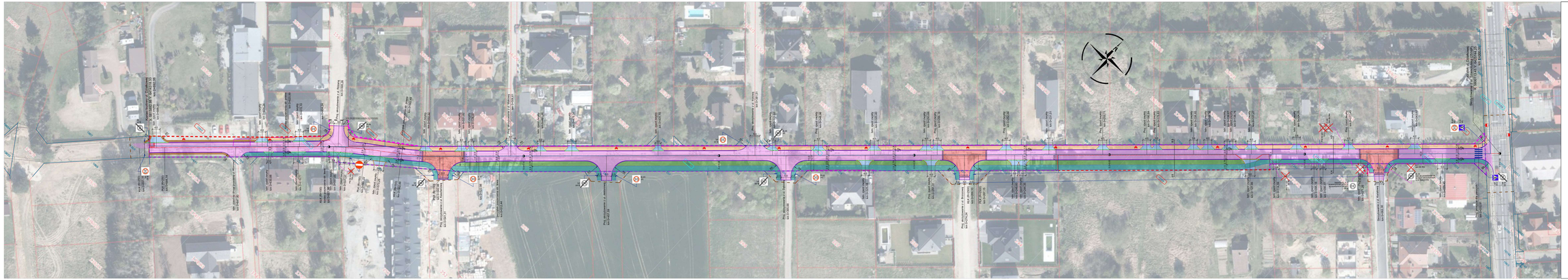

Legenda

- Linia rozgraniczająca
- Linia rozgraniczająca urządzenia
- Teren zlewiska, do podlewania roślin zieleńczych
- Nawierzchnia jezdni
- Nowa nawierzchnia jezdni
- Zieleń pod inwestycją
- Zieleń do przesadzenia

ELEMENTY PROJECTOWANE
branża drogowa

- Jezdnia - nawierzchnia z betonu asfaltowego
- Jezdnia - nawierzchnia bitumiczna
- Jezdnia - wzmocnienie skrzyżowania z kostki betonowej
- Chodnik - nawierzchnia z betonowej kostki brukowej
- Chodnik - nawierzchnia z betonowej kostki brukowej
- Zjazd - nawierzchnia betonowa grubowarstwowa 20x20cm
- Pobocze utwardzone
- Zieleń
- Krawężnik
- Krawężnik obniżony i niski
- Krawężnik najazdowy i niski
- Krawężnik
- Krawężnik zwykłe
- Opaska
- Ogrodzenie siatka
- Elementy ograniczające dla rowerzystów
- Projektowane latarnie

EKO SERVICE
Biuro Projektowe Ewa Kowalska
Łomża, ul. Janusz A. Zwierzyńskiego 1
Tel. 86 216 12 12
www.ekoservice.pl
biuro@ekoservice.pl

Obiekt:	Rozbudowa ulicy Działkowej w Kobylnikach			
Inwestor:	GMINA ROKIETNICA 62-090 Rokietnica, ul. Gołęcińska 1			
Rysunek:	Plan sytuacyjny - branża drogowa			
	Imię i Nazwisko	Funkcja		Podpis
Projektant:	mgr inż. M. Brzozówska	MAPOWNIPODAWA		
Projektant branża drogowa:	mgr inż. M. Brzozówska	MAPOWNIPODAWA		
Rodzaj:	Data:	Format rysunku:	Skala:	Nr rysunku:
KP	07/03/2024	297x1800	1:500	2